３年生　くぎうちトントン

図工で１０月から続けてきたコリントゲームが完成しました。

テーマを決めて、思い思いの絵を描き、絵の具で色をぬりました。板に色をぬるのは小学校に入ってはじめての体験でした。きれいに色がつくように、絵の具や水の量を調整していました。

絵が完成すると、金づちを使ってくぎを打っていきました。自分の手を叩かないように、最初は慎重に慎重にくぎを打っていました。くぎが斜めにいがんで何度も打ち直した人もいます。慣れてくると、ビー玉が通るコースをイメージしながら打てるようになりました。

完成したら、友だちと一緒に遊んだり、他の作品を眺めて感想を伝え合う姿が見られました。
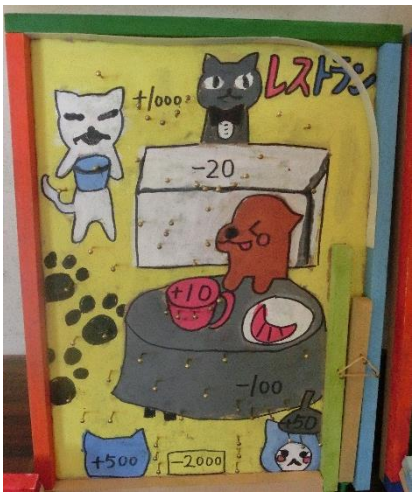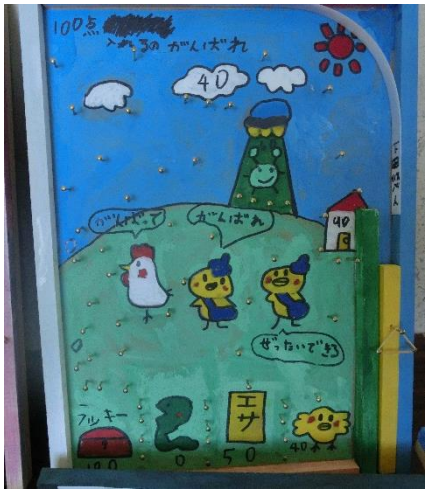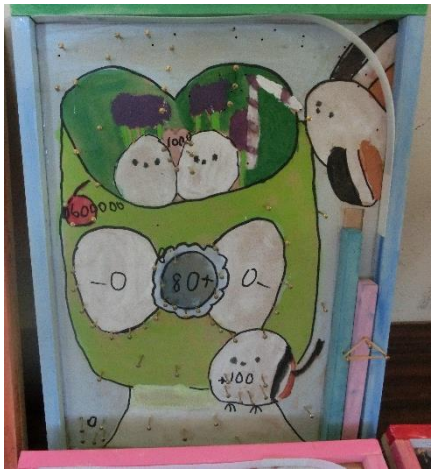
作品は各クラスの廊下に展示していますので、個人懇談でお越しの際にご覧ください。