

令和7年(2025年)度

P T A 定例総会 (書面総会)

委任決議書提出期限：令和 7年 4月 23日

議 案

第一号議案	前年度活動報告
第二号議案	前年度決算報告ならびに会計監査報告
第三号議案	今年度活動計画案の審議
第四号議案	今年度予算案の審議

豊中市立北丘小学校 P T A

2024 年度活動報告

2024 年度活動スローガン

「北丘っこの笑顔のために
みんなが参加しやすい活動を」

2024 年度重点目標

1. 広報活動

会員に PTA の情報を分かりやすく提供し、活動内容や予算を明確にし、透明性の高い運営を目指します。

2. 環境づくり

安心して子どもたちを通学させられる環境を整え、環境保全活動を推進します。

3. 地域とのつながり

地域イベントへの積極的な参加を促進し、地域コミュニティとの交流を促進します。

2024 年度活動報告

2024 年度は、上記のスローガンと重点目標のもと、各種 PTA 活動と地域イベントへの協力を実施いたしました。七夕祭り、セミの孵化観察、敬老の集い、北町みんなの楽しい運動会、北町楽しまナイト、千里ふれあいフェスタなど、地域と繋がるイベントでは、たくさん子どもたちの笑顔を見る機会に恵まれました。

環境保全活動としましては、PTA 会員様からお寄せいただいたベルマークや再生資源の回収、朝のあいさつ運動、健育委員が栽培委員の子供と一緒にお花を植えるなど、子供が安心して心豊かな学校生活を送れるよう環境づくりを行いました。また、保護者の方を対象に企画しました給食試食会、人権子育て講座も多くの方にお越しいただきました。

2024 年度は本格復活したイベントの対応としての試みも多く、北町楽しまナイトでは「北町おやじの会」様との協力として学校ナイトウォークのお手伝い、千里ふれあいフェスタでは「東丘 PTA」様との共催としてフリーマーケットを実施するなど、地域コミュニティとの連携も重点的に行った 1 年となりました。

その他、子どもたちの更なる学校生活の充実のため、水筒を忘れた児童への水分補給用の飲料水の補充や、学校行事にも活用できるアンプスピーカーの購入を実施しました。

2025 年度は北丘小学校創立 60 年を迎え、ますます子供たちの笑顔や地域コミュニティとの交流が促進される 1 年となります。

会員の皆様には、日頃より PTA 活動へのご支援、感謝申し上げます。

今後ともご協力いただける範囲で、PTA 活動のご協力を賜りますようよろしくお願い申し上げます。

2024年度実施報告

	人数	活動概要
連P会長	1	ブロックPTA定例会参加（他校と情報交換）、学校運営協議会参加、会計決済、次年度会計監査
地区会長	1	北町自治協議会の参加（運営委員）、各自自治体イベントの幹事会対応、地域行事の活動補助
校内会長	1	学校との連絡窓口、学校行事サポート、PTA室の鍵・とりむ管理、防火クラブ参加、次年度役員選出、北町自治協議会代議員
副会長	1	ICT（Gmail、BOX、BAND、Googleフォーム）の管理、会長補佐、次年度役員選出
会計	1	通帳・印鑑管理、予算管理、監査対応、都度備品発注、出納管理、会計書類作成
書記	2	PTA関連書類作成、広報誌対応、定例会議事録担当、次年度役員選出
地域イベント	4	北町みんなで楽しまナイト、千里ふれあいフェスタ対応 地域イベント（セミの羽化観察）、敬老の集い、七夕まつり、北町みんなの運動会対応
学校関連	2	給食試食会、ベルマーク集計、再生資源回収対応
人権委員	1	人権子育て講座、市民の集い、研修・役員会等に参加
健育委員	2	挨拶運動、標語募集、危険巡視、市民の集い、役員会等に参加

月	日	イベント
2月		
	下旬	候補者集会
3月	上旬	準備委員会
4月	上旬	入学式、PTA新規加入依頼
	中旬	PTA総会
5月	上旬	係決め集計・係抽選
	中旬	ベルマーク運動
6月	上旬	北丘小学校運動会、第1回挨拶運動
7月	上旬	七夕まつり
	中旬	セミの羽化観察、ひろば①
8月		
9月	上旬	第2回挨拶運動
	中旬	子育て講座、敬老の集い、標語募集
10月	上旬	北町みんなの運動会、給食試食会
11月	上旬	北町楽しまナイト（予定）、第3回挨拶運動
	中旬	音楽発表会、ひろば②
12月	上旬	ふれあいフェスタ、危険巡視
1月	中旬	選出集会、第4回挨拶運動、北町防災訓練
2月	中旬	候補者集会・現委員各種打ち合わせ
3月	上旬	第5回挨拶運動、ひろば③
	中旬	卒業式

会計監査 収支決算報告書

(項目)

現金	修理・備品費
池田泉州銀行 1	慶弔費
池田泉州銀行 2	交通・通信費
池田泉州銀行 3	対外活動費
池田泉州銀行 4	特別行事費
会費収入	安全互助会費
雑収入	こどもサポート費
事務用品・印刷費	諸費
リース費	予備費
記念品費	仮払金

令和6年(2024年)度 PTA会計簿作成

令和7年(2025年)3月 24日

会計 岡本 亜紀



上記項目について

令和6年(2024年)度 収支決算報告が適正であることを認めます

令和7年(2025年)3月 24日

会計監査

阿部 優美



会計監査

上武 尚子



令和6年（2024年）度 P T A 会計収支決算報告

1. 本会計

令和7年（2025年）3月24日現在

<収入の部> 単位：円

豊中市立北丘小学校 P T A

項 目	6年度予算額	6年度実績額	差 引 額	備 考
繰 越 金	1,297,186	1,297,186	0	
会 費 収 入	1,332,000	1,268,770	(63,230)	月300円×（家庭数+職員数）×12か月
雑 収 入	130,000	191,822	61,822	預金利息・古紙アルミ缶回収・報奨金・助成金他
合 計	2,759,186	2,757,778	(1,408)	

<支出の部> 単位：円

項 目	6年度予算額	6年度実績額	差 引 額	備 考	
P T A 活 動 事 業 費	事務用品・印刷費	150,000	89,620	60,380	事務用品・印刷代他
	リ ー ス 費	200,000	155,760	44,240	コピー機・印刷機リース料
	記 念 品 費	270,000	192,268	77,732	コサージュ、卒業生記念品、花代
	修 理 ・ 備 品 費	200,000	165,000	35,000	印刷機保守契約5年
	慶 弔 費	20,000	0	20,000	
	交 通 ・ 通 信 費	200,000	78,792	121,208	通信費 [@ 3,000円×17名] 運営・係・当番交通費、Wi-Fi利用料
	対 外 活 動 費	60,000	31,440	28,560	連P協議会費、人権常任委員活動費他
	安 全 互 助 会 費	60,000	30,900	29,100	会費 [@ 100 円×（家庭数+教職員数）]
	特 別 行 事 費	300,000	183,773	116,227	楽しまナイト
	こどもサポート費	500,000	307,210	192,790	アンプ・ペットボトル水、購入
	諸 費	100,000	3,587	96,413	振込手数料等
	小 計	2,060,000	1,238,350	821,650	
周 年 記 念 準 備 費	200,000	200,000	0	特別会計aへ	
印 刷 機 購 入 費	200,000	200,000	0	特別会計bへ	
と り む 関 連 費	100,000	100,000	0	特別会計cへ	
予 備 費	199,186	10,000	189,186	PTA会費過不足	
合 計	2,759,186	1,748,350	1,010,836		

(収入実績合計) (支出実績合計) (差引残高)
 2,757,778円 - 1,748,350円 = 1,009,428円
 残高1,009,428円は次年度へ繰り越します。

上記の通り収支決算報告いたします。
 令和7年（2025年）3月24日

上記の通り収支決算報告が適正であることを認めます。
 令和7年（2025年）3月24日

学校会計 高井 美穂 

会計監査 阿部 優美 

会 計 岡本 亜紀 

会計監査 上武 尚子 

2. 特別会計

a. 周年記念準備費 積立

<収入の部>

項 目	金 額	備 考
繰 越 金	905,039	
今 年 度 積 立 金	200,000	
雑 収 入	520	預金利息
合 計	1,105,559	

b. 印刷機購入費 積立

<収入の部>

項 目	金 額	備 考
繰 越 金	540,306	
今 年 度 積 立 金	200,000	
雑 収 入	348	預金利息
合 計	740,654	

c. とりむ関連費 積立

<収入の部>

項 目	金 額	備 考
繰 越 金	637,195	
今 年 度 積 立 金	100,000	
雑 収 入	347	預金利息
合 計	737,542	

上記の通り収支決算報告いたします。

令和7年（2025年）3月24日

学校会計

高井 美穂



上記の通り収支決算報告が適正であることを認めます。

令和7年（2025年）3月24日

会計監査

阿部 優美



会 計

岡本 亜紀



会計監査

上武 尚子



令和7年(2025年)度活動計画案

スローガン

今できることを大切に
北丘っこの最高の笑顔を咲かせよう

重点目標

1.広報活動

会員に対してPTAの活動内容や予算をわかりやすく伝え、透明性高く信頼される運営を目指します。

2.環境づくり

子どもたちが安心・安全に通学できる環境を整え、環境保全活動を積極的に推進します。

3.地域とのつながり

地域イベントへの積極的な参加を促進し、地域コミュニティとの絆をより深めていきます。

【PTA組織図】

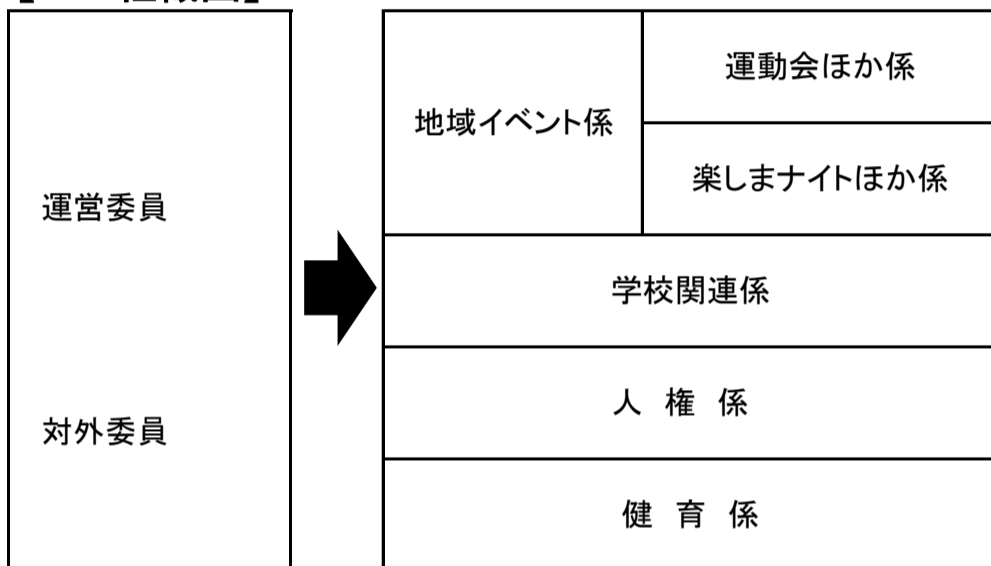

係	校内	対外	主な内容	活動時期	主な活動日		係人数
					平日	土日	
運動会ほか係	○		千里ふれあいフェスタ・セミの羽化観察会・北町運動会の準備、お手伝い	通年	○	○	12名
楽しまナイトほか係	○		楽しまナイト・七夕まつり・敬老の日の集い準備、当日&前日のお手伝い	通年	○	○	28名
学校関係係		○	ベルマーク集計、地区・校内行事のお手伝い	通年	○		6名
人権係		○	人権協主催の講座や研修会、地区委員会に参加 人権子育て講座のお手伝い	通年	○		5名
健育係	①	②	①北丘小学校にて「おはよう挨拶運動」に年2,3回参加 ②講演会などの行事に参加	通年	○		6名

※社会情勢等により、係の内容が変更となる場合があります。

また選出については、文書により立候補を募りますが、立候補者数が定員数に満たない場合、公正なくじびきを行います。

【運営委員活動予定】

1. 校内活動

PTA企画行事
・地域との連携を深める（夏祭り）

(PTA関連)

	時期 月	回数	人数	時間帯			主な内容
				平日 日中	平日 夕～	土日	
① 準備委員会	3～4月	1	16	○			運営委員活動内容確認、新年度準備
② 運営委員会	通年	6	16	○		○	活動の提案、運営、広報、評価
③ 各運営委員個別活動	通年	10	16				文書作成と配布、連絡打合せ、作業 (係、当番活動の準備、指揮、まとめ)
④ 冠婚葬祭	通年		2				葬儀参列 祝電、弔電の手配
⑤ PTA総会(書面)	4月	1	16				総会の準備と運営
⑥ 係の調整と決定	4～5月		16				調査用紙配布→調整→一覧表作成
⑦ 選出管理委員会	12～3月		3				次年度運営委員候補者選出
⑧ 会計監査	3月	1	2				会計監査の立会い

(学校行事関連)

	時期 月	回数	人数	時間帯			主な内容
				平日 日中	平日 夕～	土日	
① 入学式	4月	1	5	○			入会のお誘い 新入生受付
② 運動会	6月	1	16			○	入校証受付
③ 卒業式	3月	1	5	○			花束、記念品贈呈

2. 対外活動

(地域関連)

	時期 月	回数	人数	時間帯			主な内容	担当
				平日 日中	平日 夕～	土日		
① 新千里北町地域自治協議会総会	4月	1	1		○	○	(会議) 地域自治協議会	会長(地域)
② 新千里北町地域自治協議会	通年	11	1			○	(会議) 北丘校区の自治組織の検討	会長(地域)
③ 北丘公民分館	5～10月	5	1		○		(会議) 北町運動会、七夕まつりの準備	会長
④ 七夕まつり	6～7月	1	8			○	PTAブースの運営	役員
⑤ 北町運動会実行委員会	通年	3	2			○	(会議) 北町運動会の計画、準備	会長
⑥ 北町みんなの楽しい運動会	10月	1	8			○	放送、記録、準備など全般	役員
⑦ 敬老の集い	8～9月	2	4		○	○	会場設営と片付け 接待など	会長、役員
⑧ 豊中市防犯協議会	6～12月		1			○	(会議) 地域の防犯計画	会長
⑨ 歳末夜警	12月	1	1		○		歳末夜警(パトロール)	会長
⑩ 北町みんなで楽しまナイト実行委員会	7～11月	3	2		○	○	(会議) 計画・準備	会長、地域イベント
⑪ 北町みんなで楽しまナイト		3	16			○	準備、ブースの運営、片付けなど全般	役員

(教育関連)

	時期 月	回数	人数	時間帯			主な内容	担当
				平日 日中	平日 夕～	土日		
① 健育 推進委員活動	通年	6	2	○			総会、地区研修	健育
② 千里ふれあいフェスタ会議	10～12月	2	1			○	フェスタ運営に向けての会議	会長
③ 千里ふれあいフェスタ	12月	1	15			○	フリーマーケット等、催し手伝い	役員
④ 連Pの会長会	通年	4	1			○	各校の情報交換、全体行事計画	会長(連P)
⑤ PTA研究大会	2月	1	8	○		○	豊能地区PTA協議会研修会	会長(連P)、役員
⑥ 学校運営協議会	通年	3	1			○	学校教育に関する意見交換	会長(連P)
⑦ 地域子どもイベント	通年	4	3	○		○	スポーツや文化活動を通して交流	地域イベント
⑧ おはようあいさつ運動	通年	5	3	○			北丘小校門前でのあいさつ運動	健育
⑨ 人権 推進委員活動	通年	10	1	○			総会、委員会、研修	人権

令和7年（2025年）度PTA運営委員・対外委員紹介

〈運営委員〉

会 長（連P）	志田 貴之
会 長（地区）	白谷 嘉陽子
会 長（校内）	中口 由貴子
副 会 長（ICT）	ラブ 里美
書 記	中西 真木
	伊藤 夕貴
会 計	吉田 博子
執行委員：学校関連	郭 彩子
	高橋 智子
執行委員：地域イベント	午坊 あすか
	野田 栄美
	高牟禮 千恵
	西谷 恵子

〈対外委員〉

人権担当委員	荻野 優子
	小林 佳子 ※
健育担当委員	岸本 佳代子
	大槻 舞衣子
	那須 紀子 ※
	ランズバーグ ヨシコ ※

※の方は2年目

〈教職員〉

学校書記	佐々木 亮馬
学校会計	大西 杏実

令和7年（2025年）度北丘小学校新任教職員紹介

呉 賢志
川崎 万穂
白崎 久美子
藤本 貴志
船越 有紀子
木下 光子
岡谷 恵介
山田 耕平
金森 優奈
植田 美和
小林 重
川瀬 まなみ

令和7年（2025年）度PTA会計予算案

令和 7年（2025年）4月 1日現在
豊中市立北丘小学校PTA

1. 本会計

<収入の部>

項 目	前年度予算額	前年度実績額	7年度予算額	備 考
繰 越 金	1,297,186	1,297,186	1,009,428	
会 費 収 入	1,332,000	1,268,770	1,296,000	月300円×(家庭数+教職員数)×12ヶ月
雑 収 入	130,000	191,822	130,000	報奨金・アルミ缶回収・預金利息等
合 計	2,759,186	2,757,778	2,435,428	

<支出の部>

項 目	前年度予算額	前年度実績額	7年度予算額	備 考
事務用品・印刷費	150,000	89,620	150,000	事務用品・印刷代他
リ ー ス 費	200,000	155,760	200,000	複合機・印刷機リース料
記 念 品 費	270,000	192,268	300,000	卒業生記念品・コサージュ・お花代他
修 理 ・ 備 品 費	200,000	165,000	250,000	備品・エアコン修理対応
慶 弔 費	20,000	0	20,000	
交 通 ・ 通 信 費	200,000	78,792	230,000	通信費[4000円×16名]・運営・係等交通費・Wi-Fi利用料他
対 外 活 動 費	60,000	31,440	60,000	連P協議会費, あんしん活動パッケージ
安 全 互 助 会 費	60,000	30,900	60,000	大阪府安全互助会費[100×(家庭数)]
特 別 行 事 費	300,000	183,773	350,000	楽しまナイト、千里フェスタ対応
こどもサポート費	500,000	307,210	350,000	石灰倉庫寄贈他
諸 費	100,000	3,587	100,000	振込手数料・講師謝礼・団体個人情報漏洩補償制度・口座引落手数料他
小 計	2,060,000	1,238,350	2,070,000	
周年記念準備費	200,000	200,000	200,000	特別会計aへ
印刷機等購入積み立て費	200,000	200,000	0	特別会計bへ
とりーむ関連費	100,000	100,000	0	特別会計cへ
予 備 費	199,186	10,000	165,428	
合 計	2,759,186	1,748,350	2,435,428	

2. 特別会計

a. 周年記念準備費

<収入の部>

項 目	金 額	備 考
周年記念準備費	1,105,559	
令和7年度積立予算額	200,000	
雑 収 入	50,000	預金利息・お祝い金
合 計	1,355,559	

<支出の部>

項 目	金 額	備 考
周年記念品費	300,000	
合 計	300,000	

b. 印刷機等購入積み立て費

<収入の部>

項 目	金 額	備 考
印刷機等購入積み立て費	740,654	
令和7年度積立予算額	0	
雑 収 入		預金利息
合 計	740,654	

c. とり一む関連費

<収入の部>

項 目	金 額	備 考
繰 越 金	737,542	
令和7年度積立予算額	0	
雑 収 入		預金利息
合 計	737,542	