四中だより

令和５年(2023年)
８月30日（水）
豊中市立第四中学校

２学期がスタートしました

夏休みが終わり、先週金曜日からいよいよ２学期が始まりました。

この夏は例年以上に暑く感じる日が多かったですが、計画通りに過ごすことができましたか。連日クラブ活動にがんばった、コツコツと学習に取り組んだ、少し遠出したり、田舎へ帰ったりして家族と充実した時間を過ごしたなど思い思いに過ごせたことと思います。印象に残っているのは、クラブ活動において、例年以上に試合・大会等での四中生の活躍がめざましかったことです。毎日の練習はもとより、公式戦・コンクールや大会等、きっと精一杯取り組むことができたことでしょう。３年生はこの夏休みでクラブ活動が最後になった人が多いと思いますが、これまでがんばってきたクラブ活動での経験は大きな財産です。この経験を生かし、今後も自信を持って、さらに様々なことにチャレンジしてほしいです。

さて、明日からはさっそく９月下旬に開催される体育大会にむけての全体練習が行われます。放課後には係別練習や応援旗作成等もあり、毎日忙しくなることでしょう。まだまだ暑い日が続きますが、体調にはじゅうぶん気をつけて日々の学校生活を過ごしてほしいと思います。

中学生シンポジウムが行われました

８月２４日（木）に“第３６回豊中市中学生シンポジウム”が岡町駅の近くにある豊中市立地域共生センターで行われました。中学生シンポジウムは豊中市内のすべての中学校生徒会執行部が各校の取り組みや意見交換を行います。当日は、第一部の担当中学校からの意見発表の後、第二部では今回のテーマ「みんなが楽しんで来ることができる学校への変化」について活発な意見交流を行いました。さまざまな意見の中、わが四中執行部からの「心の持ちようや学校の雰囲気づくりが何より大切なことではないでしょうか」という四中生らしい意見で最後をしめくくりました。

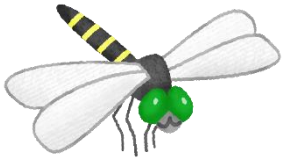

始業式でクラブ活動の表彰を行いました（順不同）

※略称：市総体⇒豊中市総合体育大会

『野球部』　豊能地区大会セカンドステージ優勝、大阪府優勝野球大会 ３位、市総体 ３位
大阪府総合体育大会 秋季大会　準優勝（秋の府大会出場へ）

『サッカー部』　市総体チャレンジカップ　優勝

『バレーボール部（女子）』　市総体　３位

『吹奏楽部』　大阪府吹奏楽コンクール北摂地区大会　銀賞

『ダンス部』　全日本小中学生ダンスコンクール西日本大会　銅賞

『テニス部（男子）』市総体　団体の部　優勝Ａチーム、３位　Ｂチーム
１年個人　３位　Ｍ.Ｒさん・Ｔ.Ｙさん組
２・３年個人の部 準優勝 Ｍ.Ｋさん・Ｆ.Ｙさん組、３位 Ｋ.Ｓさん・Ｎ.Ｒさん組
豊能地区秋季大会　団体の部 準優勝 Ａチーム
大阪府 KENKO カップ 大会　３位

『テニス部（女子）』市総体　団体の部　優勝、個人の部 準優勝　Ｙ.Ｈさん・Ｆ.Ｒさん組
豊能地区秋季大会　団体の部　準優勝

『水泳部』市総体 ３年女子 100m自由形 ３位 Ｋ..Ｋさん、100m平泳ぎ ２位 Ｋ..Ｋさん、
100mバタフライ 優勝 Ｎ.Ａさん、200m個人メドレー 優勝 Ｎ.Ａさん
２年男子　200m自由形 ３位 Ｋ.Ｈさん
豊能地区大会 ３年女子 100m自由形 優勝 Ｋ.Ｋさん、200m個人メドレー 優勝 Ｎ.Ａさん
２年男子 100mバタフライ ３位 Ｙ.Ｉさん、100m背泳ぎ ３位 Ｎ.Ｙさん
１年男子 200m個人メドレー ２位 Ｉ.Ｙさん
200mフリーリレー　３位 Ｙ.Ｈさん・Ｓ.Ｙさん・Ｋ.Ｔさん・Ｉ.Ｙさん
豊能地区学年別大会　３年女子 200m個人メドレー　優勝　Ｎ.Ａさん

『陸上部』市総体
３年男子　走高跳 優勝 Ｋ.Ｙさん、３位 Ｎ.Ｅさん、1500m ３位 Ｏ.Ｍさん
100m 優勝 Ｔ.Ｓさん
２年男子　800m ３位 Ｏ.Ｓさん、100m ２位 Ｋ.Ｎさん
男子共通 400m ３位 Ｉ.Ｓさん、棒高跳 優勝(大会新) Ｎ.Ｓさん、円盤投 優勝(大会新)Ｋ.Ｍさん
4×100mリレー　優勝 Ｔ.Ｓさん・Ｋ.Ｙさん・Ｆ.Ｈさん・Ｔ.Ｓさん
２年女子　100m ２位 Ｅ.Ｒさん、200m２位 T.Ａさん、走幅跳 ２位 Ｉ.Ｍさん
３位 Ｋ.Ｔさん
１年女子　100m ２位 Ｅ.Ｋさん
女子共通　4×100mリレー 準優勝 Ｍ.Ｙさん・Ｅ.Ｒさん・Ｔ.Ａさん・Ｅ.Ｋさん
大阪陸上競技選手権大会　女子 1500m　２位　Ｔ.Ｒさん（近畿大会、全国大会出場）